

GENES EVALUADOS CON PANELES PARA CÁNCER COLORRECTAL HEREDITARIO DE INVITAE

Invitae tiene amplias opciones de prueba, cuyos resultados estarán disponibles en tan solo 10 a 21 días.

- Panel de síndrome de Lynch de Invitae (5 genes)
- Panel basado en pautas de cáncer colorrectal de Invitae (12 genes)
- Panel de cáncer colorrectal de Invitae (hasta 25 genes)
- Opciones de prueba personalizadas

GENES EVALUADOS:

- | | |
|----------------------------------|--------------------------------|
| <input type="checkbox"/> APC | <input type="checkbox"/> MSH6 |
| <input type="checkbox"/> AXIN2 | <input type="checkbox"/> MUTYH |
| <input type="checkbox"/> BLM | <input type="checkbox"/> PMS2 |
| <input type="checkbox"/> BMPR1A | <input type="checkbox"/> POLD1 |
| <input type="checkbox"/> CDH1 | <input type="checkbox"/> POLE |
| <input type="checkbox"/> CHEK2 | <input type="checkbox"/> PTEN |
| <input type="checkbox"/> EPCAM | <input type="checkbox"/> SMAD4 |
| <input type="checkbox"/> GALNT12 | <input type="checkbox"/> STK11 |
| <input type="checkbox"/> GREM1 | <input type="checkbox"/> TP53 |
| <input type="checkbox"/> MLH1 | <input type="checkbox"/> _____ |
| <input type="checkbox"/> MSH2 | |

NOTAS:

FACTURACIÓN SIMPLE, SIN SORPRESAS

DENTRO DE LOS ESTADOS UNIDOS

SEGURO MÉDICO

Usted no necesita contactar a su compañía de seguro médico para determinar si tiene cobertura para su estudio genético o para obtener un reembolso; Invitae trabajará directamente con su compañía de seguro médico para coordinar la cobertura y el pago. Normalmente, los pacientes no pagan más de \$100 por uno de nuestros estudios. Si usted recibe una factura por más de \$100, por favor llámenos para hablar sobre sus opciones de pago.

PAGO DEL PACIENTE

Usted tiene la opción de pagar US\$ 250 por adelantado antes de que se liberen los resultados de la prueba. Además, su médico clínico debe enviar la orden en línea y proporcionar su dirección de correo electrónico para enviarle el vínculo para abonar en línea utilizando una tarjeta de crédito.

MEDICARE Y ASISTENCIA FINANCIERA

Invitae acepta Medicare y Medicaid. Es posible que también podamos ofrecer pruebas a un costo limitado o sin costo, para quienes califiquen para asistencia basada en la necesidad.

Para obtener más información, comuníquese con Servicio al Cliente al clientservices@invitae.com o llame al 800-436-3037.

FUERA DE LOS ESTADOS UNIDOS

PAGO DEL PACIENTE

Usted tiene la opción de pagar \$250 por su prueba genética de cáncer hereditario. Esta opción requiere el pago por adelantado antes del inicio de la prueba. Además, su médico clínico debe enviar la orden en línea y proporcionar su dirección de correo electrónico para enviarle el vínculo para abonar en línea utilizando una tarjeta de crédito.

FACTURACIÓN INSTITUCIONAL

Invitae trabajará en forma conjunta con la institución para elaborar un contrato si es que no hay aún uno en vigencia.

Para más información sobre la facturación, visite www.invitae.com/billing.



INVITAE

Comprender el cáncer
colorrectal hereditario

LA GENÉTICA DEL CÁNCER COLORRECTAL HEREDITARIO

El cáncer colorrectal es el tercer cáncer más comúnmente diagnosticado tanto en hombres como en mujeres. Aproximadamente del 5% al 10% de los pacientes con cáncer colorrectal tienen una variante genética patogénica que aumenta el riesgo de desarrollar la enfermedad. El cáncer colorrectal hereditario se divide en dos tipos:

SÍNDROME DE LYNCH

El síndrome de Lynch (también conocido como síndrome de cáncer colorrectal hereditario sin poliposis) es la causa más común de cáncer colorrectal hereditario. Aproximadamente 1 en 400 personas tienen una variante genética que puede causar síndrome de Lynch. Estas variantes pueden aumentar el riesgo de una persona de desarrollar cáncer colorrectal en algún momento de su vida hasta un 80% y también pueden aumentar el riesgo de desarrollar otros tipos de cáncer, incluidos de útero, ovarios, estómago, páncreas y riñón.

SÍNDROMES DE POLIPOSIS

Los síndromes de poliposis se caracterizan por el desarrollo de numerosos pólipos precancerosos (pequeños grupos de células que se forman en la membrana del colon). Entre los síndromes de poliposis que pueden heredarse se incluyen poliposis adenomatosa familiar (FAP), que es causada por la variante del gen APC; poliposis adenomatosa familiar atenuada (AFAP), que es un subtipo de la clásica FAP y síndrome de poliposis asociada a MUTYH (MAP), que es causado por una variante en el gen MUTYH. Las variantes genéticas en los genes relacionados con los síndromes de poliposis pueden aumentar también el riesgo de padecer otros tipos de cáncer, incluidos de estómago, intestino delgado, páncreas y tiroides.

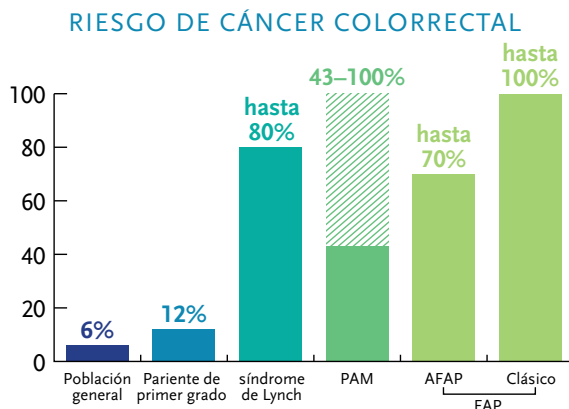

Referencias: American Cancer Society; PMID: 20301390, 25070057, 23035301, 19620482, 18063416, 19822006, 1673441.

¿QUIÉNES DEBERÍAN CONSIDERAR LA PRUEBA GENÉTICA?

La prueba genética puede ser apropiada si usted tiene:*

- cáncer colorrectal diagnosticado antes de la edad de 50.
- más de un tipo de cáncer, incluido el cáncer colorrectal.
- un alto número (10 a 1000 o más) de pólipos colorrectales precancerosos.
- tres (3) o más individuos de la misma rama de su familia con cáncer que pueda indicar un síndrome hereditario de cáncer, como cáncer de colon, rectal, estómago, tiroide, útero, ovarios o páncreas.

NOTAS:

Conozca más en www.invitae.com/patients.

¿CUALES SON LOS BENEFICIOS DE LA PRUEBA?

Si usted tiene un riesgo elevado de desarrollar cáncer en función del resultado de la prueba genética, puede trabajar con su proveedor de atención médica para crear un plan diseñado para prevenir el cáncer por completo o para identificar el cáncer en una etapa más temprana y tratable.

Además, la prueba genética puede ayudar a:

- proporcionar una explicación para sus antecedentes médicos personales o familiares de cáncer.
- evaluar los riesgos de desarrollar cáncer en el futuro.
- tomar decisiones médicas informadas, incluido el tratamiento, la detección preventiva y las opciones preventivas.
- que usted reúna los requisitos para participar en ensayos clínicos o estudios de investigación.
- identificar familiares en riesgo para quienes se recomienda la prueba genética.

¿CUALES SON LOS RESULTADOS POTENCIALES?

POSITIVO

Si la prueba identifica una variante que se sabe que aumenta el riesgo de cáncer, consulte con su médico para crear un plan de detección y manejo y para identificar familiares que puedan necesitar la prueba.

NEGATIVO

Si la prueba no identifica variantes que se sabe que aumenten el riesgo de cáncer, su riesgo a futuro depende de sus antecedentes médicos personales y familiares de cáncer. Esto no descarta otras afecciones genéticas; consulte con su médico sobre recomendaciones de vigilancia temprana.

VARIANTE DE IMPORTANCIA INCIERTA

En algunos casos, la prueba puede identificar una variante, pero que en este momento no se sepa si esa variante aumenta el riesgo de cáncer. En este caso, las recomendaciones de vigilancia temprana del cáncer deben basarse en sus antecedentes médicos personales y familiares.